



El Ayuntamiento de Membrilla destina el Fondo de Inversión Local a obras que fomenten la promoción económica, turística y social, mejoren las instalaciones deportivas, el alumbrado y la pavimentación de algunas calles.

Membrilla, 22 de mayo de 2009. El Fondo Estatal de Inversión Local tiene por objeto aumentar la inversión pública en el ámbito local mediante la financiación de obras de nueva planificación y ejecución inmediata a partir de comienzos del 2009 y que sean competencia de las propias entidades locales.

En Membrilla, los objetivos de estas obras, además del fomento del empleo, son la mejora y promoción de los servicios e infraestructuras de Membrilla que unidas a las inversiones que se contemplan en los presupuestos de 2009 para la puesta en marcha del polígono industrial, el Centro de Día o el nuevo pozo de abastecimiento, entre otras, permitirán dar a Membrilla el salto de calidad necesario para acabar con algunas de nuestras deficiencias históricas.

Proceso hasta el inicio de las obras:

En la reunión de la Junta de Portavoces del **día 16 de diciembre de 2008**, el Alcalde informó a los dos grupos políticos que: ***“Para solicitar el Fondo hace falta elaborar memorias valoradas, debe tratarse de obras no presupuestadas y debemos intentar adjudicar dichas obras a empresas de la Localidad”***. Explicando a continuación las obras que el Equipo de Gobierno ha pensado ejecutar.

Las obras correspondientes a este Fondo **se aprueban por unanimidad** en el pleno celebrado el **30 de diciembre de 2008**.

El **día 16 de marzo** tiene lugar la Mesa de Contratación encargada de adjudicar la obra grande de este fondo; el pabellón cubierto de usos múltiples. Dicha obra dada su dimensión, volumen y proyecto y según también la Ley de Contratos del Sector Público requería de una clasificación del contratista. La clasificación no es una exigencia del Ayuntamiento sino de la Ley de Contratos del Sector Público. La clasificación del licitador exigida en esta obra era Grupo C, Subgrupo 2, Categoría D. **Ninguna empresa de Membrilla presentó oferta. Los dos grupos políticos votaron a favor de la adjudicación provisional a la empresa ganadora del concurso.**

El **día 2 de abril** tuvo lugar una junta de portavoces, en la que **se dio toda la información a los dos grupos políticos de todas las obras de este Plan Estatal: adjudicaciones, empresas presentadas, importes, etc.**

PABELLÓN CUBIERTO DE USOS MÚLTIPLES: A esta obra se han presentado dos empresas, CONSTRUCCIONES ANCLADE, S.L y SOCIEDAD ESPAÑOLA DE MONTAJES INDUSTRIALES, S.A, habiendo sido adjudicado el contrato de obras a Construcciones Anclade, S.L, de La Solana, por importe de 688.558,62 € + IVA (110.169,38 €) por haber sido la empresa que mayor puntuación obtuvo en la Mesa de Contratación, una vez valorada toda la documentación presentada. La empresa contratará trabajadores de Membrilla.

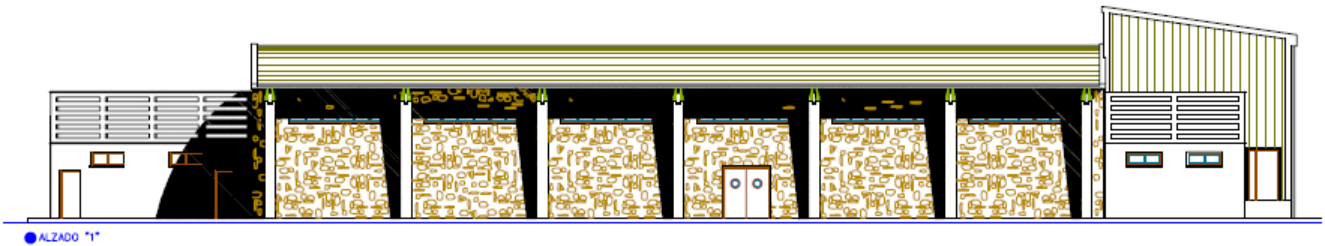

Se proyecta una edificación con una planta sobre la rasante donde se ubicará el salón, el escenario, aseos, barra y almacenes y un semisótano aprovechando la elevación de la zona destinada a camerinos. El acceso principal se dispone frente al Paseo del Espino, en la fachada Norte.

En el Salón se prevén además dos salidas de emergencia. El salón es de planta rectangular, con el escenario en el extremo Este. En el lado Oeste se organiza la barra con sus dependencias anexas (almacén, cámara y cuarto de residuos) y los aseos.

Al elevar el escenario, se crea una planta semisótano donde se alojan los camerinos y un cuarto de limpieza. Esta zona tiene acceso desde la fachada Este, creándose un vestíbulo a cota de acerado desde donde parten las escaleras de subida al escenario y de bajada a la planta semisótano. En la parte exterior se dispone un muelle de carga-descarga con un portón que comunica con el escenario.

TERMINACIÓN CONSTRUCCIÓN GIMNASIO: a través de la Oficina de Desarrollo Local, se envió información a constructores de la Localidad, se les facilitaron los Proyectos y presentaron varias propuestas, habiéndose adjudicado a CONSTRUCCIONES JUAN ANGEL SÁNCHEZ, por ser la mejor proposición y por importe de 43.090,19 € + IVA (6.894,43 €) y por presentar mejoras relativas a tabiques, cubierta, cambio de solado, etc.



PAVIMENTACIÓN AVDA. OLÍMPICA (CAMINO DE MANZANARES-CORDEL DE LA PLATA) Y PAVIMENTACIÓN C/CORDEL DE LA PLATA (AVDA. OLIMPICA-CENTRO DE SALUD): Membrilla no cuenta con ninguna empresa que se dedique directamente a la pavimentación y aglomerado de calles, por ello estas obras han sido adjudicadas a la Empresa TRABIT, S.A, por importe de 16.154,46 € + IVA (2.584,72 €) y 20.530,45 € + IVA (3.284,87€) respectivamente. Es una empresa que ha trabajado siempre en Membrilla en el tema de pavimentaciones y es eficiente, habiendo ofertado como mejoras realizar la pavimentación hasta final del aliviadero.

ALUMBRADO PUBLICO UE-4 Y ALUMBRADO PUBLICO CAMINO DE MANZANARES HASTA RESIDENCIA DE ANCIANOS: Se facilitó información a todos los electricistas de Membrilla que están dados de alta, se les informó del tipo de contrato, se les facilitó copias del Proyecto y no se presentó ninguno, Por ello esta obra ha sido adjudicada a la Empresa ELECTROMAN, S.L, por importe de 20.958,00 € + IVA (3.353,28 €) y 40.800,00 € + IVA (6.528,00 €), respectivamente

CUBIERTA PISTA VIRGEN DEL ESPINO: Esta obra ha sido adjudicada a la empresa AGROBELLON, S.L, , por un importe total de 146.192,87 € + IVA (23.390,86), de los cuales 71.192,87 € + IVA (11.390,86 €), corresponde al Fondo Estatal de Inversión Local y el resto 75.000,00 € + IVA (12.000,00 €) a subvención concedida por la Excma. Diputación Provincial.

La Empresa AGROBELLON, S.L, es la única que ha presentado Oferta Económica, incluyendo en la misma mejoras.



CONTENEDORES SOTERRADOS: Se invitó a varias empresas y solo presentó oferta SANIMOBEL, a la cual se adjudicó la obra por importe de 52.114,80 € + IVA (8.338,37 €). La obra civil (excavaciones y albañilería) la está realizando una empresa de Membrilla.



CUBIERTA GRADERIO CAMPO DE FÚTBOL: Esta obra ha sido adjudicada a INDUSTRIAS METALICAS DE MEMBRILLA, S.L, por importe de 33.310,08 € + IVA (5.329,62 €), propusieron mejoras, como mayor cimentación, la elaboración del Proyecto. Otras empresas de Membrilla se interesaron por la obra, pero no presentaron oferta.

